

RESOLUCIÓN DE UNO DE DICIEMBRE DE 2008, DEL TRIBUNAL CALIFICADOR, QUE ESTÁ JUZGANDO EL PROCEDIMIENTO SELECTIVO PARA INGRESO AL CUERPO DE PROFESORES DE SECUNDARIA POR EL SISTEMA DE INGRESO LIBRE/MINUSVALIDOS, ESPECIALIDAD ADMINISTRACIÓN DE EMPRESAS, POR LA QUE SE PUBLICAN LOS SIGUIENTES LISTADOS: LISTA DE TODOS LOS ASPIRANTES QUE HAN SUPERADO LA FASE DE OPOSICIÓN CON EL BAREMO DEFINITIVO ASIGNADO, LISTA DE TODOS LOS ASPIRANTES QUE HAN SUPERADO LA FASE DE OPOSICIÓN ORDENADOS POR PUNTUACIÓN GLOBAL PONDERADA, LISTA DE LOS ASPIRANTES PROPUESTOS COMO SELECCIONADOS ORDENADOS POR ORDEN DE PUNTUACIÓN GLOBAL PONDERADA.

De conformidad con lo dispuesto en el apartado 9.3 de la base 9 y la base 10 de la Orden de 23 de abril de 2008 (BOC nº 84 de 25.04.08), por la que se convocan y publican los procedimientos selectivos de ingreso y acceso a los cuerpos de Profesores de Enseñanza Secundaria, Profesores de Escuelas Oficiales de Idiomas, Profesores de Artes Plásticas y Diseño y Maestros de Taller de Artes Plásticas y Diseño, este órgano de selección RESUELVE publicar:

PRIMERO.- Lista con la puntuación definitiva de la fase de concurso de aquellos aspirantes que superaron la fase de oposición.

SEGUNDO.- Lista de los opositores que han superado la fase de oposición por orden decreciente de su puntuación global ponderada la fase de oposición y concurso.

TERCERO.- Lista propuesta final de aspirantes seleccionados por orden de puntuación global.

CUARTO.- Ordenar la publicación de la presente resolución junto con sus anexos I, II, III.

Contra la presente resolución, podrá interponerse, en el plazo de un mes, recurso de alzada ante la Dirección General de Personal de la Consejería de Educación, Cultura y Deportes, según lo previsto en el artículo 115 la Ley 30/1992, de 26 de noviembre, del Régimen Jurídico de las Administraciones Públicas y del Procedimiento Administrativo Común.

En La Laguna a uno de diciembre de 2008

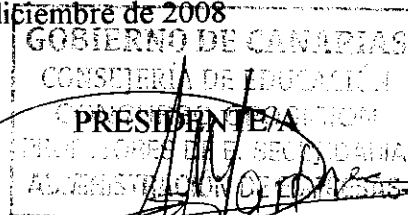

Fdo. M^o Aurora Martínez González

ANEXO I: PUNTUACIONES DEFINITIVAS DE LA FASE DE CONCURSO

Procedimientos selectivos para ingreso en el Cuerpo de Profesores de Enseñanza Secundaria (590). ESPECIALIDAD: Administración de Empresas (360). SISTEMA DE INGRESO: Libre / Minusválidos. TRIBUNAL Nº 38140041. ISLA DE ACTUACIÓN: Tenerife

Nº	APELLIDOS Y NOMBRE	1.1	1.2	1.3	1.4	TOTAL AP.1 MÁX. 7 PUNTOS	2.1	2.2	2.3	2.4	2.5	TOTAL AP.2 MÁX. 4 PUNTOS	3.1	3.2	3.3	3.4	3.5	TOTAL AP.3 MÁX. 2 PUNTOS	PUNTAJÓN TOTAL MÁX. 10 PUNTOS
1	FLEITAS MARRERO JOSÉ LUIS	9,2740	0,0000	0,0000	0,0000	7,0000	1,0000	0,0000	0,0000	0,0000	3,1000	4,0000	0,2000	0,0000	0,0000	0,0000	0,0000	0,2000	10,0000
2	ICETA PÉREZ M. CONCEPCIÓN	12,1300				7,0000	1,0000				1,8000	2,8000			1,2000			1,2000	10,0000
3	SIERRA HERNÁNDEZ ALEJANDRO	11,8600				7,0000					3,3000	3,3000						0,0000	10,0000
4	ALONSO YÁNES JORGE	12,0700				7,0000					2,5000	2,5000						0,0000	9,5000
5	ABRÉU VELÁZQUEZ CARLOS ALBERTO	8,8060				7,0000	1,0000				1,3000	2,3000	0,2000					0,2000	9,5000
6	LÓPEZ GARCÍA CONCEPCIÓN NIEVES	8,9200				7,0000	1,0000				1,4000	2,4000						0,0000	9,4000
7	PÉREZ RODRÍGUEZ PEDRO MANUEL	12,4200				7,0000					1,5000	1,5000					0,7320	0,7320	9,2320
8	FERRERA JAZAR LUCÍA COROMOTO	20,5000				7,0000	1,0000				1,0000	2,0000						0,0000	9,0000

(*) Minusválido

En LA LAGUNA, a UNO de DICIEMBRE de 2008.

Vº Bº PRESIDENTE/A

GOBIERNO DE CANARIAS
CONSEJERÍA DE EDUCACIÓN
UNIVERSIDADES, CULTURA Y DEPORTES
DIRECCIÓN GENERAL DE PERSONAL
ADMINISTRACIÓN DE EMPRESAS

VOCALES

SECRETARÍA/A

ANEXO I: PUNTUACIONES DEFINITIVAS DE LA FASE DE CONCURSO

Procedimientos selectivos para ingreso en el Cuerpo de Profesores de Enseñanza Secundaria (590). ESPECIALIDAD: Administración de Empresas (360). SISTEMA DE INGRESO: Libre / Minusválidos. TRIBUNAL Nº 38140041. ISLA DE ACTUACIÓN: Tenerife

Nº	APELLIDOS Y NOMBRE	1.1	1.2	1.3	1.4	TOTAL AP.1 MÁX. 7 PUNTOS	2.1	2.2	2.3	2.4	2.5	TOTAL AP.2 MÁX. 4 PUNTOS	3.1	3.2	3.3	3.4	3.5	TOTAL AP.3 MÁX. 2 PUNTOS	PUNTAJÓN TOTAL MÁX. 10 PUNTOS
9	DÍAZ GONZÁLEZ MARÍA PILAR	11,7800				7,0000					2,0000	2,0000						0,0000	9,0000
10	HERNÁNDEZ PÉREZ ANTONIA MARÍA	10,5600				7,0000				0,5000	1,3000	1,8000	0,2000					0,2000	9,0000
11	VALENTÍN SANTANA BEATRIZ	11,2000				7,0000					1,5000	1,5000	0,2000					0,2000	8,7000
12	HERNÁNDEZ MARRERO MARÍA CARMEN	12,9500	0,3500			7,0000					1,6000	1,6000						0,0000	8,6000
13	MARRERO MUÑOZ FRANCISCO JAVIER	7,4640				7,0000	1,0000					1,0000	0,2000					0,2000	8,2000
14	SOSA MEDINA PABLO JESÚS	5,7160		0,8580		6,5740					1,4000	1,4000	0,2000					0,2000	8,1740
15	MELGUIZO GOTERA CARLOS	11,7800				7,0000					1,0000	1,0000						0,0000	8,0000
16	MARTÍN FALCÓN GILBERTO	11,9600	0,0000	0,0000	0,0000	7,0000	0,0000	0,0000	0,0000	0,0000	0,7000	0,7000	0,0000	0,0000	0,0000	0,0000	0,0000	0,0000	7,7000

(*) Minusválido

En LA LAGUNA, a UNO de DICIEMBRE de 2008.

Vº Bº PRESIDENTE/A

VOCALES

SECRETARIO/A

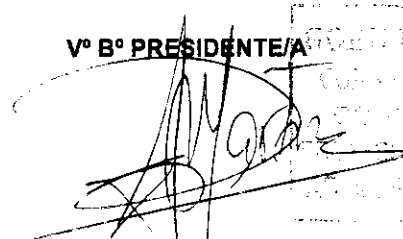
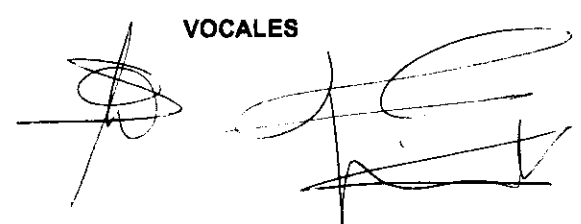
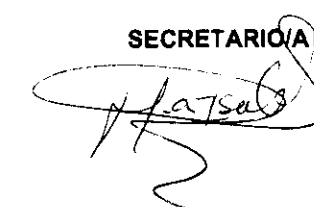
ANEXO I: PUNTUACIONES DEFINITIVAS DE LA FASE DE CONCURSO

Procedimientos selectivos para ingreso en el Cuerpo de Profesores de Enseñanza Secundaria (590). ESPECIALIDAD: Administración de Empresas (360). SISTEMA DE INGRESO: Libre / Minusválidos. TRIBUNAL Nº 38140041. ISLA DE ACTUACIÓN: Tenerife

Nº	APELLIDOS Y NOMBRE	1.1	1.2	1.3	1.4	TOTAL AP.1 MÁX. 7 PUNTOS	2.1	2.2	2.3	2.4	2.5	TOTAL AP.2 MÁX. 4 PUNTOS	3.1	3.2	3.3	3.4	3.5	TOTAL AP.3 MÁX. 2 PUNTOS	PUNTA CIÓN TOTAL MÁX. 10 PUNTOS
17	RODRÍGUEZ RODRÍGUEZ OLGA	12,4200				7,0000					0,6000	0,6000						0,0000	7,6000
18	HERNÁNDEZ DÉNIZ TERESA	13,3000				7,0000					0,6000	0,6000						0,0000	7,6000
19	SUÁREZ TRUJILLO PINO GLORIA	12,0700				7,0000					0,2000	0,2000						0,0000	7,2000
20	RODRÍGUEZ LORENZO MARÍA DEL ROS	5,6000				5,6000					1,0000	1,0000	0,2000					0,2000	6,8000
21	HENRÍQUEZ HERNÁNDEZ FRANCISCA R	3,6740				3,6740	1,0000				1,6000	2,6000	0,2000					0,2000	6,4740
22	CASTELLANO OJEDA JOSÉ	3,6740				3,6740	1,0000	1,0000			0,4000	2,4000	0,2000					0,2000	6,2740
23	ABRÉU MARTÍN MARÍA PILAR	3,2060				3,2060	1,0000				1,4000	2,4000	0,2000					0,2000	5,8060
24	SÁNCHEZ PÉREZ M. DEL PINO	2,1000				2,1000	1,0000				1,4000	2,4000	0,2000					0,2000	4,7000

(*) Minusválido

En LA LAGUNA, a UNO de DICIEMBRE de 2008.

Vº Bº PRESIDENTE/A

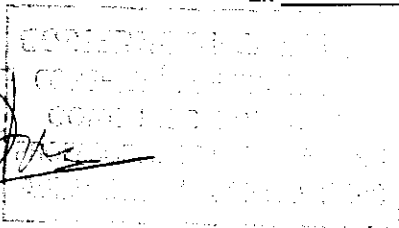

VOCALES

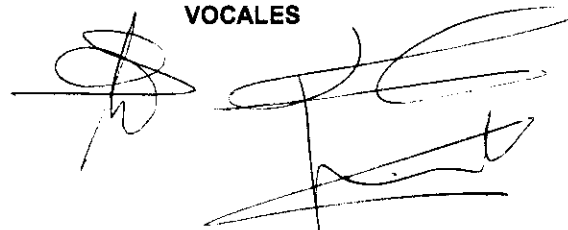

SECRETARIO/A

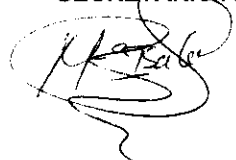

ANEXO I: PUNTUACIONES DEFINITIVAS DE LA FASE DE CONCURSO

Procedimientos selectivos para ingreso en el Cuerpo de Profesores de Enseñanza Secundaria (590). ESPECIALIDAD: Administración de Empresas (360).
SISTEMA DE INGRESO: Libre / Minusválidos. TRIBUNAL Nº 38140041. ISLA DE ACTUACIÓN: Tenerife

Nº	APELLIDOS Y NOMBRE	1.1	1.2	1.3	1.4	TOTAL AP.1 MÁX. 7 PUNTOS	2.1	2.2	2.3	2.4	2.5	TOTAL AP.2 MÁX. 4 PUNTOS	3.1	3.2	3.3	3.4	3.5	TOTAL AP.3 MÁX. 2 PUNTOS	PUNTA CIÓN TOTAL MÁX. 10 PUNTOS
25	RIVERO JIMENEZ FRANCISCO MARIO	2,0380				2,0380	1,0000		1,0000		0,4000	2,4000	0,2000					0,2000	4,6380
26	AFONSO EL JÁBER JOSÉ J.	2,6220				2,6220	1,0000				0,2000	1,2000	0,2000					0,2000	4,0220
27	GONZÁLEZ GONZÁLEZ CÉSAR (*)	0,1160	0,1160			0,2320	1,0000				2,3000	3,3000	0,2000					0,2000	3,7320
28	NAVARRO ARZOLA ROSA MARÍA	0,6380				0,6380	1,0000				1,3000	2,3000	0,2000					0,2000	3,1380
29	ASCANIO MESA MARIANO	0,4060				0,4060	1,0000				0,9000	1,9000	0,2000					0,2000	2,5060
30	SANTOS ARMAS ÓSCAR MARIO					0,0000	1,0000				0,8000	1,8000		0,2000				0,2000	2,0000
31	ESTÉVEZ VARELA GLADYS MARÍA					0,0000		1,0000			0,6000	1,6000	0,2000					0,2000	1,8000
32	ALONSO HERNÁNDEZ ROSARIO					0,0000	1,0000					1,0000	0,2000					0,2000	1,2000

(*) Minusválido

En LA LAGUNA, a UNO de DICIEMBRE de 2008.

Vº Bº PRESIDENTE/A

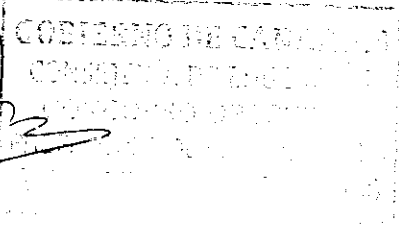

VOCALES

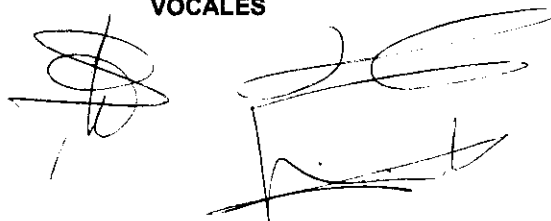

SECRETARIO/A

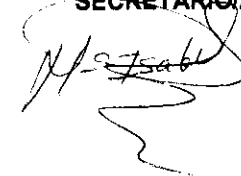

ANEXO I: PUNTUACIONES DEFINITIVAS DE LA FASE DE CONCURSO

Procedimientos selectivos para ingreso en el Cuerpo de Profesores de Enseñanza Secundaria (590). ESPECIALIDAD: Administración de Empresas (360). SISTEMA DE INGRESO: Libre / Minusválidos. TRIBUNAL Nº 38140041. ISLA DE ACTUACIÓN: Tenerife

Nº	APELLIDOS Y NOMBRE	1.1	1.2	1.3	1.4	TOTAL AP.1 MÁX. 7 PUNTOS	2.1	2.2	2.3	2.4	2.5	TOTAL AP.2 MÁX. 4 PUNTOS	3.1	3.2	3.3	3.4	3.5	TOTAL AP.3 MÁX. 2 PUNTOS	PUNTA CIÓN TOTAL MÁX. 10 PUNTOS	
33	DÍAZ SANGIL JULIO Á					0,0000	1,0000					1,0000	0,2000					0,2000	1,2000	
34	MARTÍN GOPAR DULCE NOMBRE DE L.	0,7000	0,0000	0,0000	0,0000	0,7000	0,0000	0,0000	0,0000	0,0000	0,0000	0,0000	0,0000	0,0000	0,0000	0,0000	0,0000	0,0000	0,0000	0,7000
35	RODRÍGUEZ GONZÁLEZ MARÍA AUXILI					0,0000					0,4000	0,4000	0,2000					0,2000	0,6000	
36	SÁNCHEZ CABRERA SERAFÍN					0,0000					0,4000	0,4000	0,2000					0,2000	0,6000	
37	LORENZO HERNÁNDEZ AGUSTÍN DAVID	0,0000	0,0000	0,0000	0,0000	0,0000	0,0000	0,0000	0,0000	0,0000	0,0000	0,0000	0,2000	0,0000	0,0000	0,0000	0,0000	0,2000	0,2000	

(*) Minusválido

En LA LAGUNA, a UNO de DICIEMBRE de 2008.

Vº Bº PRESIDENTE/A

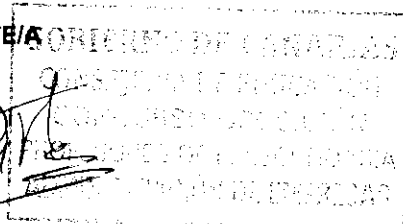

VOCALES

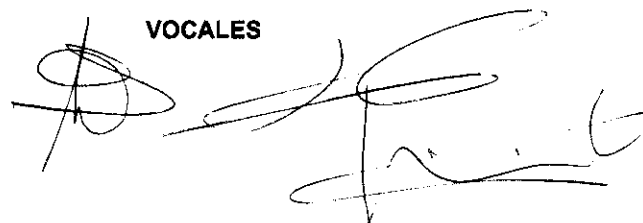

SECRETARIO/A

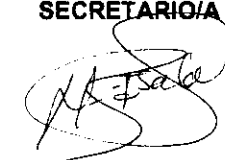

ANEXO II: LISTADO DE ASPIRANTES QUE HAN SUPERADO LA FASE DE OPOSICIÓN POR ORDEN DECRECIENTE DE PUNTUACIÓN GLOBAL

Procedimientos selectivos para ingreso en el Cuerpo de Profesores de Enseñanza Secundaria (590). ESPECIALIDAD: Administración de Empresas (360). SISTEMA DE INGRESO: Único / Minusválidos. TRIBUNAL ÚNICO - INGRESO LIBRE Y MINUSVALIDOS. ISLA DE ACTUACIÓN: Tenerife

Nº	APELLIDOS Y NOMBRE	NIF	FASE DE OPOSICIÓN	FASE DE CONCURSO	PUNTUACIÓN GLOBAL PONDERADA
1	ICETA PÉREZ M. CONCEPCIÓN	42048187W	7,5350	10,0000	8,5210
2	HERNÁNDEZ PÉREZ ANTONIA MARÍA	78399198H	7,6034	9,0000	8,1620
3	SIERRA HERNÁNDEZ ALEJANDRO	42167133Z	6,8500	10,0000	8,1100
4	ALONSO YÁNES JORGE	42067181C	7,1035	9,5000	8,0621
5	LÓPEZ GARCÍA CONCEPCIÓN NIEVES	42165864X	6,4200	9,4000	7,6120
6	DÍAZ GONZÁLEZ MARÍA PILAR	42072045P	6,6750	9,0000	7,6050
7	RODRÍGUEZ LORENZO MARÍA DEL ROSARIO	43351240N	7,8280	6,8000	7,4168
8	MARTÍN FALCÓN GILBERTO	43262426R	7,1166	7,7000	7,3500

(*) Minusválidos

En LA LAGUNA, a uno de Diciembre de 2008.

Vº Bº PRESIDENTE/A

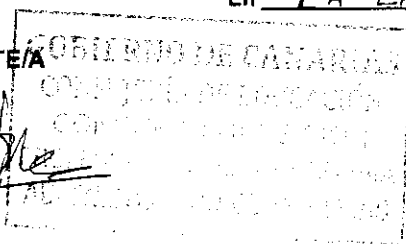

VOCALES

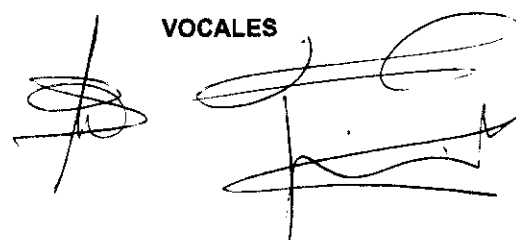

SECRETARIO/A

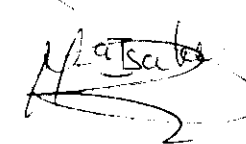

ANEXO II: LISTADO DE ASPIRANTES QUE HAN SUPERADO LA FASE DE OPOSICIÓN POR ORDEN DECRECIENTE DE PUNTUACIÓN GLOBAL

Procedimientos selectivos para ingreso en el Cuerpo de Profesores de Enseñanza Secundaria (590). ESPECIALIDAD: Administración de Empresas (360). SISTEMA DE INGRESO: Único / Minusválidos. TRIBUNAL ÚNICO - INGRESO LIBRE Y MINUSVALIDOS. ISLA DE ACTUACIÓN: Tenerife

Nº	APELLIDOS Y NOMBRE	NIF	FASE DE OPOSICIÓN	FASE DE CONCURSO	PUNTUACIÓN GLOBAL PONDERADA
9	ABRÉU VELÁZQUEZ CARLOS ALBERTO	43807274W	5,8100	9,5000	7,2860
10	PÉREZ RODRÍGUEZ PEDRO MANUEL	45524688Y	5,9275	9,2320	7,2493
11	FERRERA JAZAR LUCÍA COROMOTO	42079176D	6,0250	9,0000	7,2150
12	HENRÍQUEZ HERNÁNDEZ FRANCISCA ROSA	78471585R	7,7050	6,4740	7,2126
13	VALENTÍN SANTANA BEATRIZ	43272781Y	5,9550	8,7000	7,0530
14	MARRERO MUÑOZ FRANCISCO JAVIER	43262420H	6,2110	8,2000	7,0066
15	FLEITAS MARRERO JOSÉ LUIS	42094198N	5,0000	10,0000	7,0000
16	HERNÁNDEZ MARRERO MARÍA CARMEN	42880975M	5,0050	8,6000	6,4430

(*) Minusválido

En LA LAGUNA, a UNO de DIEMBRE de 2008.

Vº Bº PRESIDENTE/A

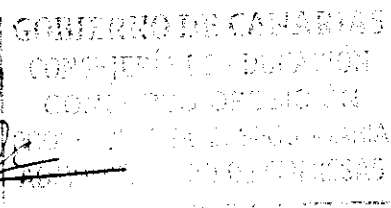

VOCAL

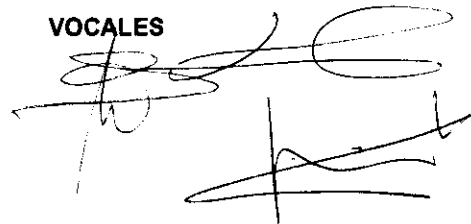

SECRETARIO/A

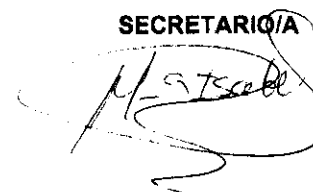

ANEXO II: LISTADO DE ASPIRANTES QUE HAN SUPERADO LA FASE DE OPOSICIÓN POR ORDEN DECRECIENTE DE PUNTUACIÓN GLOBAL

Procedimientos selectivos para ingreso en el Cuerpo de Profesores de Enseñanza Secundaria (590). ESPECIALIDAD: Administración de Empresas (360). SISTEMA DE INGRESO: Único / Minusválidos. TRIBUNAL ÚNICO - INGRESO LIBRE Y MINUSVALIDOS. ISLA DE ACTUACIÓN: Tenerife

Nº	APELLIDOS Y NOMBRE	NIF	FASE DE OPOSICIÓN	FASE DE CONCURSO	PUNTUACIÓN GLOBAL PONDERADA
17	SOSA MEDINA PABLO JESÚS	42831203M	5,2800	8,1740	6,4376
18	MELGUIZO GOTERA CARLOS	42073895H	5,3800	8,0000	6,4280
19	CASTELLANO OJEDA JOSÉ	42837855X	6,4750	6,2740	6,3946
20	SUÁREZ TRUJILLO PINO GLORIA	43272779G	5,7450	7,2000	6,3270
21	HERNÁNDEZ DÉNIZ TERESA	42808527F	5,0450	7,6000	6,0670
22	RODRÍGUEZ RODRÍGUEZ OLGA	42165259A	5,0350	7,6000	6,0610
23	GONZÁLEZ GONZÁLEZ CÉSAR	45426914M	7,3700	3,7320	5,9148
24	ABRÉU MARTÍN MARÍA PILAR	43349796V	5,9350	5,8060	5,8834

(*) Minusválido

En LA LAGUNA, a UNO de DICIEMBRE de 2008.

Vº Bº PRESIDENTE/A

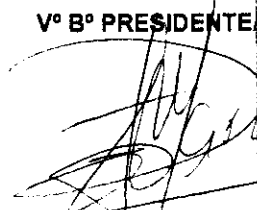
 GOBIERNO DE CANARIAS
CONSEJERÍA DE EDUCACIÓN,
UNIVERSIDADES, CULTURA Y DEPORTES
DIRECCIÓN GENERAL DE PERSONAL

VOCALES



SECRETARIO/A

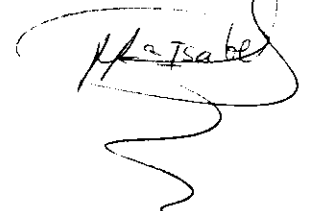

ANEXO II: LISTADO DE ASPIRANTES QUE HAN SUPERADO LA FASE DE OPOSICIÓN POR ORDEN DECRECIENTE DE PUNTUACIÓN GLOBAL

Procedimientos selectivos para ingreso en el Cuerpo de Profesores de Enseñanza Secundaria (590). ESPECIALIDAD: Administración de Empresas (360). SISTEMA DE INGRESO: Único / Minusválidos. TRIBUNAL ÚNICO - INGRESO LIBRE Y MINUSVALIDOS. ISLA DE ACTUACIÓN: Tenerife

Nº	APELLIDOS Y NOMBRE	NIF	FASE DE OPOSICIÓN	FASE DE CONCURSO	PUNTUACIÓN GLOBAL PONDERADA
25	ALONSO HERNÁNDEZ ROSARIO	43276817V	8,7300	1,2000	5,7180
26	RIVERO JIMENEZ FRANCISCO MARIO	52848084H	6,1880	4,6380	5,5680
27	AFONSO EL JÁBER JOSÉ J.	43663019A	5,7450	4,0220	5,0558
28	SÁNCHEZ PÉREZ M. DEL PINO	43752991E	5,0100	4,7000	4,8860
29	ESTÉVEZ VARELA GLADYS MARÍA	43813904P	6,8250	1,8000	4,8150
30	SÁNCHEZ CABRERA SERAFÍN	52847562W	7,6000	0,6000	4,8000
31	SANTOS ARMAS ÓSCAR MARIO	42077895Q	6,1600	2,0000	4,4960
32	NAVARRO ARZOLA ROSA MARÍA	45450745P	5,0850	3,1380	4,3062

(*) Minusválido

En LA LAGUNA, a UNO de DICIEMBRE de 2008.

Vº Bº PRESIDENTE/A

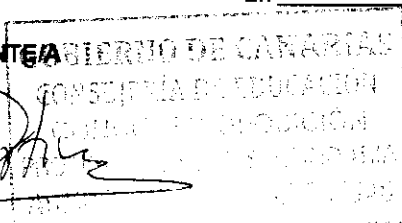

VOCALES

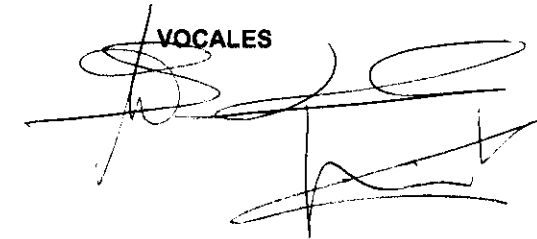

SECRETARIO/A

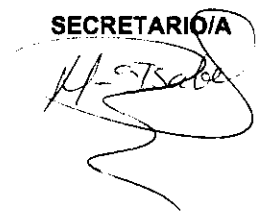

ANEXO II: LISTADO DE ASPIRANTES QUE HAN SUPERADO LA FASE DE OPOSICIÓN POR ORDEN DECRECIENTE DE PUNTUACIÓN GLOBAL

Procedimientos selectivos para ingreso en el Cuerpo de Profesores de Enseñanza Secundaria (590). ESPECIALIDAD: Administración de Empresas (360). SISTEMA DE INGRESO: Único / Minusválidos. TRIBUNAL ÚNICO - INGRESO LIBRE Y MINUSVALIDOS. ISLA DE ACTUACIÓN: Tenerife

Nº	APELLIDOS Y NOMBRE	NIF	FASE DE OPOSICIÓN	FASE DE CONCURSO	PUNTUACIÓN GLOBAL PONDERADA
33	RODRÍGUEZ GONZÁLEZ MARÍA AUXILIADORA	42845980Q	6,5150	0,6000	4,1490
34	ASCANIO MESA MARIANO	44706113R	5,0300	2,5060	4,0204
35	LORENZO HERNÁNDEZ AGUSTÍN DAVID	43360461X	6,4784	0,2000	3,9670
36	DÍAZ SANGIL JULIO Á	43781686J	5,5400	1,2000	3,8040
37	MARTÍN GOPAR DULCE NOMBRE DE L.	42912118Y	5,2833	0,7000	3,4500

(*) Minusválido

En LA LAGUNA, a 10 de DICIEMBRE de 2008.

Vº Bº PRESIDENTE/A

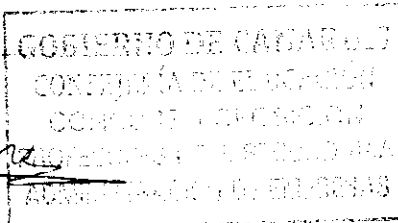

VOCALES

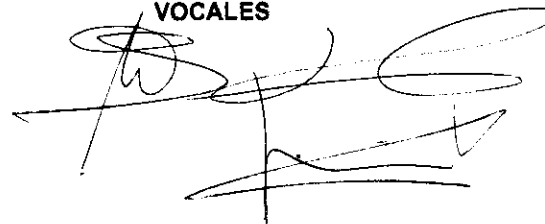

SECRETARIO/A

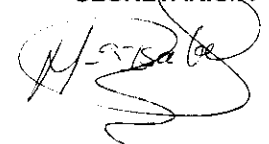

ANEXO III: PROPUESTA FINAL DE ASPIRANTES SELECCIONADOS SEGÚN PLAZAS CONVOCADAS

Procedimientos selectivos para ingreso en el Cuerpo de Profesores de Enseñanza Secundaria (590). ESPECIALIDAD: Administración de Empresas (360). SISTEMA DE INGRESO: Único / Minusválidos. TRIBUNAL ÚNICO - INGRESO LIBRE Y MINUSVALIDOS. ISLA DE ACTUACIÓN: Tenerife

Nº	APELLIDOS Y NOMBRE	NIF	FASE DE OPOSICIÓN	FASE DE CONCURSO	PUNTUACIÓN GLOBAL PONDERADA
1	ICETA PÉREZ M. CONCEPCIÓN	42046187W	7,5350	10,0000	8,5210
2	HERNÁNDEZ PÉREZ ANTONIA MARÍA	78399198H	7,6034	9,0000	8,1620
3	SIERRA HERNÁNDEZ ALEJANDRO	42167133Z	6,8500	10,0000	8,1100
4	ALONSO YÁNES JORGE	42067181C	7,1035	9,5000	8,0621
5	LÓPEZ GARCÍA CONCEPCIÓN NIEVES	42165864X	6,4200	9,4000	7,6120
6	DÍAZ GONZÁLEZ MARÍA PILAR	42072045P	6,6750	9,0000	7,6050
7	RODRÍGUEZ LORENZO MARÍA DEL ROSARIO	43351240N	7,8280	6,8000	7,4168
8	MARTÍN FALCÓN GILBERTO	43262426R	7,1166	7,7000	7,3500

(*) Minusválido

En LA LAGUNA, a UNO de DICIEMBRE de 2008.

Vº Bº PRESIDENTE

 GOBIERNO DE CANARIAS
 CONSEJERÍA DE EDUCACIÓN
 CONCURSO OPOSICIÓN
 PROFESORES DE E. SECUNDARIA
 ADMINISTRACIÓN DE EMPRESAS

VOCALES

SECRETARÍA

ANEXO III: PROPUESTA FINAL DE ASPIRANTES SELECCIONADOS SEGÚN PLAZAS CONVOCADAS

Procedimientos selectivos para ingreso en el Cuerpo de Profesores de Enseñanza Secundaria (590). ESPECIALIDAD: Administración de Empresas (360). SISTEMA DE INGRESO: Único / Minusválidos. TRIBUNAL ÚNICO - INGRESO LIBRE Y MINUSVALIDOS. ISLA DE ACTUACIÓN: Tenerife

Nº	APELLIDOS Y NOMBRE	NIF	FASE DE OPOSICIÓN	FASE DE CONCURSO	PUNTUACIÓN GLOBAL PONDERADA
9	ABRÉU VELÁZQUEZ CARLOS ALBERTO	43807274W	5,8100	9,5000	7,2860
10	PÉREZ RODRÍGUEZ PEDRO MANUEL	45524688Y	5,9275	9,2320	7,2493
11	FERRERA JAZAR LUCÍA COROMOTO	42079176D	6,0250	9,0000	7,2150
12	HENRÍQUEZ HERNÁNDEZ FRANCISCA ROSA	78471585R	7,7050	6,4740	7,2126
13	VALENTÍN SANTANA BEATRIZ	43272781Y	5,9550	8,7000	7,0530
14	MARRERO MUÑOZ FRANCISCO JAVIER	43262420H	6,2110	8,2000	7,0066
15	GONZÁLEZ GONZÁLEZ CÉSAR (*)	45426914M	7,3700	3,7320	5,9148

(*) Minusválido

En LA LAGUNA, a UNO de DICIEMBRE de 2008.

Vº Bº PRESIDENTE/A

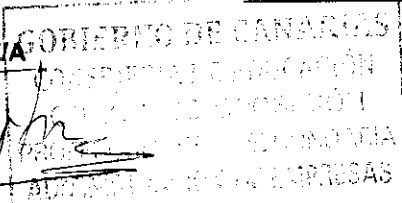

VOCALES

SECRETARÍA/A